

ΕΦΗΜΕΡΙΣ ΤΗΣ ΚΥΒΕΡΝΗΣΕΩΣ

ΤΗΣ ΕΛΛΗΝΙΚΗΣ ΔΗΜΟΚΡΑΤΙΑΣ

ΑΘΗΝΑ
28 ΜΑΪΟΥ 1992

ΤΕΥΧΟΣ ΤΕΤΑΡΤΟ

ΑΡΙΘΜΟΣ ΦΥΛΛΟΥ
516

ΠΕΡΙΕΧΟΜΕΝΑ

ΑΝΑΔΑΣΩΣΕΙΣ

ΑΠΟΦΑΣΕΙΣ

Κήρυξη αναδασωτέας εκτάσεως, εμβαδού διακοσίων σαράντα τεσσάρων στρεμμάτων και επτακοσίων ογδόντα τριών τετραγωνικών μέτρων (244,783), στη θέση «Αχουμπιστήρια - Βενίστρα», περιφέρειας Κοινότητας Πλατανίων, Νομού Ιωαννίνων 1

ΠΟΛΕΟΔΟΜΙΑ

ΑΠΟΦΑΣΕΙΣ

Κατηγοριοποίηση, καθορισμός ορίων όρων και περιορισμών δόμησης στον οικισμό. Αετόπετρα και Κάτω Αετόπετρα της Κοινότητας Αετόπετρας Ν. Ιωαννίνων 2

ΑΝΑΔΑΣΩΣΕΙΣ

ΑΠΟΦΑΣΕΙΣ

Αριθ. 1461

(1)

Κήρυξη αναδασωτέας εκτάσεως, εμβαδού διακοσίων σαράντα τεσσάρων στρεμμάτων και επτακοσίων ογδόντα τριών τετραγωνικών μέτρων (244,783), στη θέση «Αχουμπιστήρια - Βενίστρα», περιφέρειας Κοινότητας Πλατανίων, Νομού Ιωαννίνων.

Ο ΝΟΜΑΡΧΗΣ ΙΩΑΝΝΙΝΩΝ

Έχοντας υπόψη:

1. Τις διατάξεις του Ν. 3200/1955 περί διοικητικής αποκέντρωσης όπως τροποποιήθηκε και συμπληρώθηκε μεταγενέστερα με το Ν.Δ. 532/1970.

2. Τις διατάξεις του Νόμου 998/79, «περί προστασίας των δασών

και των δασικών εν γένει εκτάσεων της χώρας και συγκεκριμένα:

α) Του άρθρου 37.

β) Του άρθρου 38 παραγρ. 2, περίπτ. α'.

γ) Του άρθρου 41 παράγρ. 1.

3. Τις διατάξεις του άρθρου 12ο του Νόμου 1892/1990 «Για τον εκσυγχρονισμό και την ανάπτυξη και άλλες διατάξεις».

4. Τις διαταγές του Υπουργείου Γεωργίας, αριθμ. α) 160417/1180/8.7.1980 και β) 182447/3049/24.9.1980.

5. Την αναφορά του Δασαρχείου Ιωαννίνων αριθμ. 3158/23.4.1992, με την οποία προτείνεται η κήρυξη ως αναδασωτέας, της αναφερομένης στο θέμα εκτάσεως, αποφασίζουμε:

Κηρύσσουμε αναδασωτέα, δημόσια δασική έκταση, εμβαδού διακοσίων σαράντα τεσσάρων στρεμμάτων και επτακοσίων ογδόντα τριών τετραγ. μέτρων (244,783), που βρίσκεται στη θέση «Αχουμπιστήρια - Βενίστρα», περιφέρειας Κοινότητας Πλατανίων, Νομού Ιωαννίνων και απεικονίζεται με αριθμητικά στοιχεία 1, 2, 3, 4, 5, 6, 7, 8, 9, 10, 11, 12, 13, 14, 15, 16, 17, 18, 19, 20, 1, στο συνημμένο τοπογραφικό διάγραμμα με κλίμακα 1:5.000, το οποίο αποτελεί αναπόσπαστο μέρος της παρούσης απόφασης για την προστασία του εδάφους της και του οικισμού Πλατανίων και για υδρόνομικούς σκοπούς.

Η έκταση έχει όρια:

Ανατολικά: Δημόσια δασική έκταση.

Δυτικά: Ομοίως

Βόρεια: Ομοίως

Νότια: Ομοίως

Η απόφαση αυτή να δημοσιευθεί στην Εφημερίδα της Κυβερνήσεως.

Ιωάννινα, 13 Μαΐου 1992

Ο Νομάρχης

ΓΕΩΡΓ. Δ. ΔΙΔΑΓΓΕΛΟΣ

ΝΟΜΑΡΧΙΑ ΙΩΑΝΝΙΝΩΝΔ/ΝΣΗ ΔΑΣΩΝΔΑΣΑΡΧΕΙΟ ΙΩΑΝΝΙΝΩΝ

Αντίκει στην αριθ. 1461/13

-5-1992 απόφαση κ. Νομ.
Ιωαννίνων.ΤΟΠΟΓΡΑΦΙΚΟ ΔΙΑΓΡΑΜΜΑ

Δημόσιας δαμιάς έκτασης 244,783 στρ. στη θέση
 «Λιουμπιττήρια Βενίετρα» Κοιν. Πλατανίων Ν. Ιωαννίνων που υπάγεται
 αναδασωτέα για λόγους προστατευτικούς κ' υδρονομικούς βιοπούς.

Κλ. 1:5.000

Χάρτης προανατολισμού
 (απόσπασμα από το φύλλο χάρτη
 ΙΩΑΝΝΙΝΑ της Γ.Υ.Σ. Έκδοσης 1970
 Κλίμακα 1:50.000

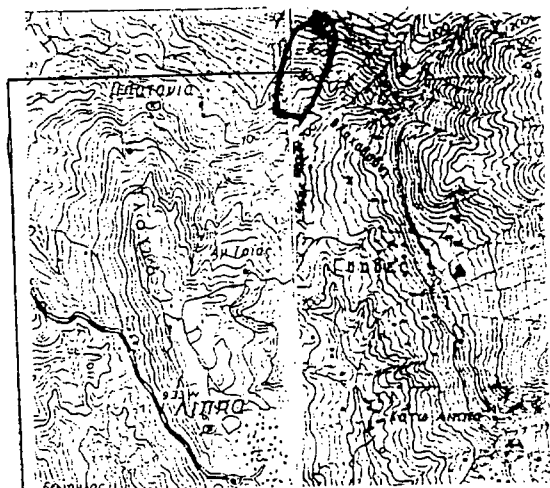

→ Θέση αναδασωτέας έκτασης

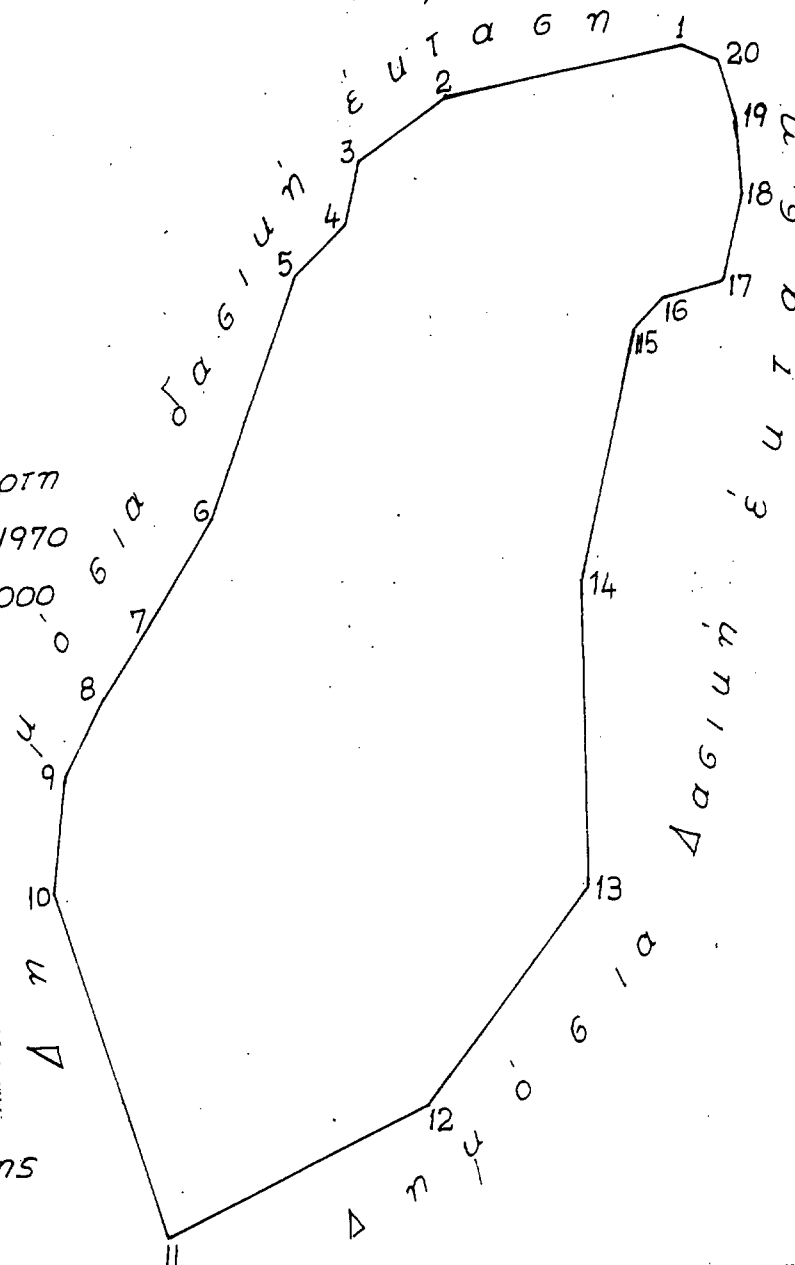

Ιωάννινα 12.5-1992	Ιωάννινα 12.5-1992	Ιωάννινα 16.4.-1992	Ιωάννινα 16.4.1992
Ο Νομάρχης	Ο Δ/ντής Δασών Ιωαννίνων	Ο Δασάρχης Ιωαννίνων	Η Συντάκτρια
Γεώργιος Α. Διοδάγγελος	Χρήστος Τουρλαϊδής	Χρήστος Τουρλαϊδής	Φωτεινή Κούτιλα
	Δασολόγος με Α' βαθ.	Δασολόγος με Α' βαθ.	Δασολόγος με Α' βαθ.

ΠΟΛΕΟΔΟΜΙΑ

ΑΠΟΦΑΣΕΙΣ

Αριθ. 571/83

(2)

Κατηγοριοποίηση, καθορισμός ορίων όρων και περιορισμών δόμησης στον οικισμό. Αετόπετρα και Κάτω Αετόπετρα της Κοινότητας Αετόπετρας Ν. Ιωαννίνων.

Ο ΝΟΜΑΡΧΗΣ ΙΩΑΝΝΙΝΩΝ

Έχοντας υπόψη:

1) Τις διατάξεις του Π.Δ/τος 24.4.85 ΦΕΚ 181 Δ' «περί τρόπου καθορισμού ορίων οικισμών της χώρας μέχρι 2.000 κατ., κατηγορίες αυτών και καθορισμού όρων και περιορισμών δόμησης και όπως τροποποιήθηκαν από το Π.Δ/γμα 14.2.87 ΦΕΚ 133Δ'.

2) Τις προτάσεις των ιδιωτών μελετητών Μηχ/κών στους οποίους ανατέθηκε σχετική μελέτη στα πλαίσια του προγράμματος Ανοικτών Πόλεων που αφορούν την κατηγοριοποίηση και τον προσδιορισμό ορίων των οικισμών. Αετόπετρας και Κάτω Αετόπετρας.

3) Τα δελτία αρχιτεκτονικής αναγνώρισης που συμπληρώθηκαν από τους προαναφερόμενους μελετητές κατά τις υποδείξεις των σχετικών προδιαγραφών του Υπ. ΠΕ.ΧΩ.Δ.Ε.

4) Τα πληθυσμιακά στοιχεία της τελευταίας απογραφής του Κράτους της ΕΣΥΕ.

5) Την υπ' αριθ. 6/1988 απόφαση του Κοινοτικού Συμβουλίου.

6) Την γνωμοδότηση του Δασαρχείου Ιωαννίνων για τις περιοχές που πρέπει να εξαιρεθούν των ορίων του οικισμού σαν δάση και δασικές εκτάσεις, όπως διατυπώθηκε με το υπ' αριθ. 3640/23.5.89 έγγραφο.

7) Την υπ' αριθ. 13/1.6.89 γνωμοδότηση του Σ. ΧΟΠ του Νομού.

8) Τις διατάξεις του Α.Ν. 314/68 και του άρθρου 9 του Ν.Δ/τος 17.7.23 «περί αρμοδιότητας επιβολής όρων δόμησης κ.λ.π.», αποφασίζουμε:

1) Κατατάσσουμε τον οικισμό, του θέματος στις κατηγορίες: Αετόπετρα και Κάτω Αετόπετρα: Συνεκτικοί, αδιάφοροι, ούτε περιστατικοί, ούτε παραλιακοί, ούτε τουριστικοί, μικροί στάσιμοι.

2) Καθορίζουμε τα όρια των οικισμών του θέματος όπως αυτά φαίνονται στα συνοδευτικά της παρούσας σχεδιαγράμματα σε κλ. περίπου 1:5000 που αποτελούν αναπόσπαστο μέρος της απόδοσης αυτής και συντάχθηκαν βάσει στοιχείων χαρτών και επί τόπου ελέγχου.

3) Καθορίζουμε τους ακόλουθους Γενικούς και Ειδικούς όρους και περιορισμούς δόμησης:

Α. Γενικοί όροι δόμησης:

1. Εντός των ορίων των οικισμών ισχύουν οι γενικοί όροι δόμησης

που προβλέπονται από τα Π.Δ/γματα 24.4.85 ΦΕΚ 181 Δ' και 14.2.87 ΦΕΚ 133Δ'.

α) Για τους οικισμούς Αετόπετρα και Κάτω Αετόπετρα εμβαδόν αρτιότητας γηπέδου 300 τ.μ. για τα γήπεδα που βρίσκονται στο συνεκτικό τμήμα και β) 500 τ.μ. για τα γήπεδα που βρίσκονται πέρα από το συνεκτικό τμήμα και μέσα στα όρια των παραπάνω οικισμών.

2. Κατά παρέκκλιση εντός των ορίων του οικισμού θεωρούνται άρτια τα γήπεδα με όποιο εμβαδόν είχαν στις 3.5.85 ημέρα δημοσίευσης του από 24.4.85 Π. Δ/τος ΦΕΚ 181 Δ'.

3. Καθορίζουμε οικοδομική γραμμή σε απόσταση 10 μ., από τον άξονα της 16ης Επαρχιακής οδού για τα οικοπέδα που έχουν πρόσωπο στην οδό αυτή.

Β. Ειδικοί όροι δόμησης:

Για τον οικισμό του θέματος καθορίζουμε τους ειδικούς όρους δόμησης που αναγράφονται στην καρτέλλα που συνοδεύει την παρούσα με την διευκρίνηση ότι είναι υποχρεωτικοί οι όροι που αναφέρονται:

α) κάλυψη οικοδομής με στέγη από κεραμίδια ή πλάκες σχιστολιθικές με μέγιστη κλίση 50% και μέγιστη προεξοχή 0,80μ.

β) Κάλυψη ανοικτού εξώστη με τα ίδια στοιχεία της στέγης και το μήκος αυτού να μην εκτείνεται σε όλο το μήκος της αντίστοιχης όψης του κτιρίου.

Τα υπόλοιπα στοιχεία της καρτέλλας είναι δυνητικά για τον ιδιοκτήτη ή τον μελετητή.

4) πριν από οποιαδήποτε κατάτμηση οικοπέδων εντός των ορίων των οικισμών θα πρέπει να θεωρείται το σχετικό τοπογραφικό διάγραμμα από το Τμ. Πολ. και Πολ. Εφ. Ν. Ιωαννίνων ώστε να εξασφαλίζεται:

α) Η συνέχεια των υπαρχόντων κοινοχρήστων χώρων και η δημιουργία νέων, σύμφωνα με τα οριζόμενα στις διατάξεις της παρ. 1 του άρθρου 6 του Π.Δ/τος 24.4.85 ΦΕΚ 181Δ' και του Π.Δ/τος 14.2.87 ΦΕΚ 133Δ' και

β) να εξασφαλίζεται οπωσδήποτε η συνέχεια των υφισταμένων ή εγκεκριμένων δρόμων των οικισμών. Κατά τα λοιπά ισχύουν τα οριζόμενα στα Π. Δ/τα της 24.4.85 ΦΕΚ 181 Δ' και της 14.2.87 ΦΕΚ 133Δ'.

5. Η παρούσα απόφαση με τις καρτέλλες ειδικών όρων δόμησης και τοσχεδιάγραμμα οριοθέτησης κλ. περίπου 1:5000 που τη συνοδεύουν να δημοσιευθούν στην Εφημερίδα της Κυβερνήσεως.

Ιωάννινα, 11 Μαΐου 1992

Ο Νομάρχης
ΓΕΩΡΓ. Δ. ΔΙΔΑΓΓΕΛΟΣ

- 23 -

ΠΙΝΑΚΑΣ Α.2.1.

ΔΕΛΤΙΟ ΑΡΧΙΤΕΚΤΟΝΙΚΗΣ ΑΝΑΓΗΓΟΡΙΣΗΣ

ΣΥΣΤΗΜΙΑ ΔΟΜΗΣΗΣ	ΣΥΝΕΧΕΣ	Π. ΕΛΕΥΘΕΡΟ	ΠΕΡΙΓΥΩΝ
------------------	---------	-------------	----------

ΟΙΚΙΣΜΟΣ : ΑΠΟΛΙΤΡΑ
ΔΡΑΣΕΙΣ/ΚΟΙΝ. : ΑΡΧΑΙΟΛΟΓΙΑ
ΑΡ. ΕΞΕΓ. : 33110801
ΗΜΕΡΑ : 1994/11/14

α/α	ΣΤΟΙΧΕΙΑ ΤΟΥ ΚΤΙΡΙΟΥ	ΙΣΟΓΕΙΟ	Α' ΟΡΟΣ.	Β' ΟΡΟΣ.	ΠΑΡΑΤΗΡΗΣΕΙΣ
ΚΥΡΙΑΡΧΟΣ ΤΥΠΟΣ	ΥΛΙΚ. ΧΡΩΜ.	ΥΛΙΚ.	ΧΡΩΜ.	ΥΛΙΚ.	ΧΡΩΜ.
Α	1. στέγης μονόριχτης				%
	2. στέγης δίδριχτης				%
	3. στέγης τετράριχτης	Υ	Ι	Ι	30%
	4. δώματος				
	5. θόλου				
Β	1. κύρια όψη	Ι	Χ	Ι	Χ
	2. λοιπές όψεις				
	3.				
Γ	1. ανοιχτός σκάμπος	Ι	Χ	Ι2	Χ
	2. ανοιχτός καλυμμένος				
	3. κλειστός				
	4. στοδ-χανιάτι				
	5.				
Δ	1. εξωστών	9	Β	9	Β
	2. εξωτερικής σκάλας				
	3. δώματος				
	4.				
Ε	Ποσοστό ανοιγμάτων	40 %	50 %		%
	1. οριζόντιο πρόκι	Α	Χ	Ι	Χ
	2. ημικυκλικό πρόκι				
	3. τοξοτό πρόκι				
	4.				
Ζ	1. τουπλοδοτά				
	2. κορωτά				
	3. περσιδοτά				
	4. με καττα	3	2	3	2
	5. με σεννίτη				
	6.				

ΠΑΡΑΡΤΗΜΑ

- 24 -

α/α	ΣΤΟΙΧΕΙΑ ΤΟΥ ΚΤΙΡΙΟΥ	ΙΣΟΓΕΙΟ	Α' ΟΡΟΣ.	Β' ΟΡΟΣ.	ΠΑΡΑΤΗΡΗΣΕΙΣ
ΚΥΡΙΑΡΧΟΣ ΤΥΠΟΣ	ΥΛΙΚ. ΧΡΩΜ.	ΥΛΙΚ.	ΧΡΩΜ.	ΥΛΙΚ.	ΧΡΩΜ.
Η	1. νεύσα				
	2. κορνιζώματα				
	3. παραστάδες				
	4. φουρούσια				
	5. αετώματα				
	6. καμινάδες	Ι	Χ	Ι	Χ

Θ	1. μονόριχτος ψηλός	↓	↑
ΠΕΡΙΦΡΑΣΕΙΣ	2. μονόριχτος χαμηλός		
	3. άλλος τρόπος		

σκέτσο

ΥΠΟΜΝΗΜΑ - ΚΩΔΙΚΑΣ ΣΥΜΒΟΛΙΚΩΝ ΑΡΙΘΜΩΝ

ΥΛΙΚΑ	1	ΠΕΤΡΑ	5	ΠΛΑΚΕΣ ΠΕΤΡΙΝΕΣ	9	ΣΙΔΗΡΟΣ
	2	ΣΟΒΑΣ-ΚΟΝΙΑΜΑ	6	ΚΕΡΑΜΙΔΙΑ ΒΥΖΑΝΤΙΝΑ	10	ΧΩΜΑ
	3	ΞΥΛΟ	7	ΚΕΡΑΜΙΔΙΑ ΓΑΛΛΙΚΑ	11	ΓΥΨΟΣ
	4	ΤΟΥΒΛΟ	8	ΛΑΜΑΡΙΝΑ	12	ΣΥΝΘΡΑΜΑ

ΧΡΩΜΑ	α	ΛΕΥΚΟ	ε	ΟΙΚΤΡΑ	η
	β	ΜΑΥΡΟ	ι	ΚΟΚΚΙΝΟ	ζ
	γ	ΓΚΡΙΖΟ	π	ΜΠΛΕ	
	δ	ΟΧΡΑ	θ	ΚΙΤΡΙΝΟ	

ΦΩΤ. ΚΥΡΙΑΡΧΟΥ ΤΥΠΟΥ

ΦΩΤ. ΚΑΤΑ ΤΗΝ ΚΡΙΣΗ ΤΟΥ ΜΕΛΕΤΗΤΗ

Α/Α	ΣΤΟΙΧΕΙΑ ΤΟΥ ΚΤΙΡΙΟΥ ΚΥΡΙΩΣΧΟΣ ΤΥΠΟΣ	ΙΣΟΓΕΙΟ	Α' ΟΡΟΣ.	Β' ΟΡΟΣ.	ΠΑΡΑΡΤΗΣΕΙΣ
		ΥΛΙΚ.	ΥΛΙΚ.	ΥΛΙΚ.	ΣΕΠΤΟΜΕΡΕΙΣ
Η	1. γείαα				
	2. κοονιζώματα				
	3. πασσάδες				
	4. φουρούαα				
	5. αετώματα				
	6. καμινάδες	1	8	1	8
	ΑΡΧΙΤ. ΣΤΟΙΧΙΑ				οκίτσο
Θ	1. μονδράτοιχος ψηλός	1	8		
	2. μονδράτοιχος χαμηλός				
	3. άλλος τρόπος				
	ΠΕΡΙΦΡΑΓ				οκίτσο

ΥΠΟΜΗΝΗΜΑ - ΚΩΔΙΚΑΣ ΣΥΜΒΟΛΙΚΩΝ ΑΡΙΘΜΩΝ					
ΥΛΙΚΑ	1	2	3	4	5
	ΠΕΤΡΑ	ΣΟΒΑΣ - ΚΟΝΤΑΜΑ	ΕΥΛΟ	ΤΟΥΒΛΟ	ΠΛΑΚΕΣ ΠΕΤΡΙΝΕΣ
					ΚΕΡΑΜΙΔΙΑ ΒΥΖΑΝΤΙΝΑ
					ΚΕΡΑΜΙΔΙΑ ΓΑΛΛΙΚΑ
					ΛΑΜΑΡΙΝΑ
					ΣΙΔΗΡΟΣ
					ΧΩΜΑ
					ΓΥΘΟΣ
					ΣΕΥΡΟΔΕΜΑ

ΧΡΩΜΑ	α	β	γ	δ	ε	ς	η
	ΛΕΥΚΟ	ΜΑΥΡΟ	ΓΚΡΙΖΟ	ΩΧΡΑ	ΚΙΤΡΙΝΟ	ΜΠΛΕ	ΚΟΚΚΙΝΟ

ΦΩΤ. ΚΥΡΙΑΡΧΟΥ ΤΥΠΟΥ

ΦΩΤ. ΚΑΤΑ ΤΗΝ ΚΡΙΣΗ ΤΟΥ ΜΕΛΕΤΗΤΗ

ΠΙΝΑΚΑΣ Α.2.1.

ΔΕΛΤΙΟ ΑΡΧΙΤΕΚΤΟΝΙΚΗΣ ΑΝΑΓΝΩΡΙΣΗΣ

ΣΥΣΤΗΜΙΑ ΔΟΜΗΣΙΑΣ		ΣΥΝΕΧΕΙΣ	Π. ΕΛΕΓΓΕΡΟ	ΠΤΕΡΥΓΩΝ		ΚΩΔΟΣ : ΙΩΑΝΝΙΝΑ 94	
α/α	ΣΤΟΙΧΕΙΑ ΤΟΥ ΚΤΙΡΙΟΥ ΚΥΡΙΑΡΧΟΣ ΤΥΠΟΣ	ΙΣΟΓΕΙΟ ΥΛΙΚ., ΧΡΩΜ.	Α' ΟΡΟΣΟΣ ΥΛΙΚ., ΧΡΩΜ.	Β' ΟΡΟΣΟΣ ΥΛΙΚ., ΧΡΩΜ.	ΠΑΡΑΤΗΡΗΣΕΙΣ	ΛΕΠΤΟΜΕΡΕΙΕΣ	
Α	1. στέγης μονόριχτης					%	
	2. στέγης δίριχτης					%	
	3. στέγης τετράριχτης	7	1	7	1	30%	50
	4. δώματος						
	5. θόλου						
Β	1. κύρια όψη	1	8	1	8		
	2. λοιπές όψεις						
	3.						
Γ	1. ανοιχτός αέλιωτος	1	8	12	8	Πλάτος μόντης 100	2.00
	2. ανοιχτός καλυμμένος						
	3. κλειστός						
	4. στοά-χαλιάτι						
	5.						ρκίτ
Δ	1. εξωστών	9	Β	9	Β		
	2. εξωτερικής σκάλας						
	3. δώματος						
	4.						
Ε	Ποσοστό ανοιγμάτων	40%	40%	40%	%		σύνολο
	1. οριζόντιο πρόκι	4	8	1	8		
	2. ημικυκλικό πρόκι						
	3. τοξωτό πρόκι						
Ζ	1.						σύνολο
	1. τυμπανοδόχο						
	2. κορυφή						
	3. περσιονόχο						
	4. με κάλτια	3	8	3	8		
	5. με φεγγίτη						
6.							σύνολο
ΠΑΡΑΡΤΗΜΑ							

5/1/89/92

[illegible]

 ΥΠΟΥΡΓΕΙΟ ΥΓΕΙΑΣ ΟΙΚΟΝΟΜΙΑΣ ΚΑΙ ΠΕΡΙΒΑΛΛΟΝΤΟΣ
ΔΙΕΥΘΥΝΣΗ ΥΓΕΙΑΣ

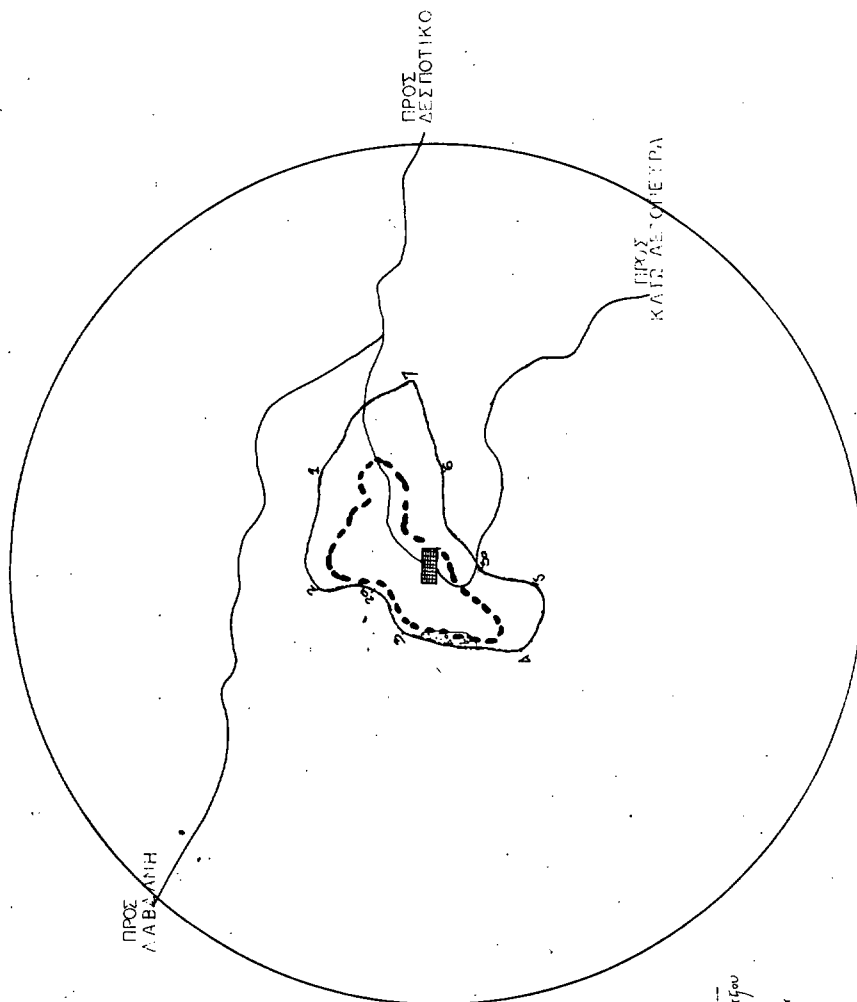

OPIA OKITHOY

1. Kavalda Ntandji Kambirifaw
2. Kiva Ntapa
3. Kiva Ntapa Ntapa
4. Kibur Ntapa Ntapa
5. Kiva Ntapa
6. Kiva Ntapa
7. Kiva Ntapa

ΕΘΝΙΚΟ ΤΥΠΟΓΡΑΦΕΙΟ

Εκδίδει την ΕΦΗΜΕΡΙΔΑ ΤΗΣ ΚΥΒΕΡΝΗΣΕΩΣ από το 1833

Διεύθυνση :	Καποδιστρίου 34	Οι Υπηρεσίες του ΕΘΝΙΚΟΥ ΤΥΠΟΓΡΑΦΕΙΟΥ
Ταχ. Κώδικας :	104 32	
TELEX :	22.3211 YPET GR	Λειτουργούν καθημερινά από 8.00' έως 13.30'

ΧΡΗΣΙΜΕΣ ΠΛΗΡΟΦΟΡΙΕΣ

- * Πώληση ΦΕΚ όλων των Τευχών Σολωμού 51 τηλ.: 52.39.762
- * ΒΙΒΛΙΟΘΗΚΗ: Σολωμού 51 τηλ.: 52.48.188
- * Για φωτοαντίγραφα παλαιών τευχών στην οδό Σολωμού 51 τηλ.: 52.48.141
- * Τμήμα πληροφόρησης: Για τα δημοσιεύματα των ΦΕΚ Καποδιστρίου 25 τηλ.: 52.25.713 - 52.49.547

- * Οδηγίες για δημοσιεύματα Ανωνύμων Εταιρειών και ΕΠΕ τηλ.: 52.48.785
- Πληροφορίες για δημοσιεύματα Ανωνύμων Εταιρειών και ΕΠΕ τηλ.: 52.25.761

- * Αποστολή ΦΕΚ στην επαρχία με καταβολή της αξίας του δια μέσου Δημοσίου Ταμείου Για πληροφορίες: τηλ.: 52.48.320

Τιμές κατά τεύχος της ΕΦΗΜΕΡΙΔΑΣ ΤΗΣ ΚΥΒΕΡΝΗΣΕΩΣ:

Κάθε τεύχος μέχρι 8 σελίδες δρχ. 60. Από 9 σελίδες μέχρι 16 δρχ. 100, από 17 έως 24 δρχ. 120

Από 25 σελίδες και πάνω η τιμή πώλησης κάθε φύλλου (8σέλιδου ή μέρους αυτού) αυξάνεται κατά 40 δρχ.

Μπορείτε να γίνετε συνδρομητής για όποιο τεύχος θέλετε. Θα σας αποστέλλεται με το Ταχυδρομείο.

ΕΤΗΣΙΕΣ ΣΥΝΔΡΟΜΕΣ

Κωδικός αριθ. κατάθεσης στο Δημόσιο Ταμείο 2531

Η ετήσια συνδρομή είναι:

α) Για το Τεύχος Α'	Δρχ.	13.000
β) » » » Β'	»	23.000
γ) » » » Γ'	»	7.000
δ) » » » Δ'	»	22.000
ε) » » » Αναπτυξιακών Πράξεων	»	15.000
στ) » » » Ν.Π.Δ.Δ.	»	7.000
ζ) » » » ΠΑΡΑΡΤΗΜΑ	»	4.000
η) » » » Δελτ. Εμπ. & Βιομ. Ιδ.	»	7.000
θ) » » » Αν. Ειδικού Δικαστηρίου	»	2.000
ι) » » » Α.Ε. & Ε.Π.Ε.	»	50.000
ια) Για όλα τα Τεύχη	»	100.000

Κωδικός αριθ. κατάθεσης στο Δημόσιο Ταμείο 3512

Ποσοστό 5% υπέρ του Ταμείου Αλληλοβοήθειας του Προσωπικού (ΤΑΠΕΤ)

Δρχ.	650
»	1.150
»	350
»	1.100
»	750
»	350
»	200
»	350
»	100
»	2.500
»	5.000

Πληροφορίες: τηλ. 52.48.320